Email id -
seeudc1gzb@gmail.com
CUG Mob.-9193320111
CIN:U31200UP2003SGC027458

कार्यालय अधीक्षण अभियन्ता
विद्युत नगरीय वितरण मण्डल–प्रथम
पश्चिमांचल विद्युत वितरण निगम लि0
ए–ब्लॉक, हाईडिल कॉलोनी, कविनगर,
गाजियाबाद।

पत्रांक 2876/वि0न0वि0म0–प्रथम/गा0बाद दिनांक 03-02-2024

विषयः–विज्ञापन प्रकाशित करने हेतु आदेश।

सेवा में,

विज्ञापन व्यवस्थापक
राष्ट्रीय सहारा, नई दिल्ली।

विज्ञापन व्यवस्थापक
विराट वैभव, गाजियाबाद।

महोदय,

आपके प्रतिष्ठित दैनिक/साप्ताहिक समाचार पत्र के एक अंक में आपके यह उपलब्ध छोटे से छोटे टाइप और कम से कम स्थान में दो कॉलम साइज में दिनॉक **04.02.2024** तक को प्रकाशनार्थ संलग्न विज्ञापन प्रेषित किया जा रहा है। हैडिंग व नीचे के नाम व पते में भी बडा टाइप न लगायें तथा नाम व पता एक ही लाइन में छापें। विज्ञापन में शीर्ष पर पश्चिमॉचल विद्युत वितरण निगम लि0 का मोनोग्राम एंव सबसे नीचे इस आदेश की संख्या व दिनॉक भी छोटे से छोटे टाईप में अवश्य प्रकाशित करें। इस निर्देशों के विपरीत छपे विज्ञापनों के बीजकों में आवश्यक कटौती करने के लिए पश्चिमॉचल विद्युत वितरण निगम लि0 बाध्य होगा।

1. स्थानीय प्रकृति की सूचना जैसे–बिजली बंद रहने की सूचना, उपभोक्ता शिविर लगने की सूचना, बिजली बिलों के सम्बन्ध में सूचना आदि का प्रकाशन यथा सम्भव समाचार पत्र के स्थानीय पृष्ठ पर तथा ई–निविदा सूचनाओं का प्रकाशन ई–निविदा हेतू निर्धारित पृष्ठ पर करने की व्ययवस्था सुनिश्चित करें।
2. प्रकाशन के बाद विज्ञापन आदेश की प्रथम मूल प्रति प्रकाशन हेतू प्रेषित सामग्री की मूल प्रति के साथ विज्ञापन शुल्क की बीजक तीन प्रतियां मे अग्रिम भुगतान प्राप्ति रसीदी टिकट सहित प्रकाशित विज्ञापन की सम्पूर्ण वाउचर प्रतियां संलग्न करते हुए भुगतान हेतू प्रबन्ध निदेशक, पश्चिमांचल विद्युत वितरण निगम लिमिटेड, विक्टोरिया पार्क, मेरठ को प्रेषित करें। विज्ञापन आदेश की प्रथम मूल प्रति के स्थान पर फोटो प्रति प्रेषित करने पर सत्यापन भुगतान सम्भव न होगा।
3. संलग्न हिन्दी/अंग्रेजी विज्ञापन का प्रकाशन हिन्दी भाषा में 8–10 प्वाइंट टाईप में एक ही कॉलम में किया जाये। अंग्रेजी भाषा सामग्री का प्रकाशन हिन्दी भाषा में अनुवाद के पश्चात ही करें जिसके लिए समाचार पत्र को कोई अतिरिक्त शुल्क देय नही होगा।
4. विज्ञापन प्रकाशित होते ही विलम्वतः एक सप्ताह के अन्दर विज्ञापन की एक कटिंग अधोहस्ताक्षरकर्ता को सूचनार्थ अवश्य भेज दी जाये अन्यथा सम्बधित बीजक का सत्यापन भुगतान नही किया जायेगा।
5. टेन्डर/सूचना इत्यादि यदि आपको सूचना एवं जनसर्म्पक विभाग उ0प्र0 तथा विज्ञापन एवं दृश्य प्रचार निदेशालय भारत सरकार द्वारा विज्ञापन देय स्वीकृत न हो तो कृपया विज्ञापन प्रकाशित न करें। अधोहस्ताक्षरकर्ता को अविलम्व इस आशय से सूचना देने का कष्ट करें।

विज्ञापन के अन्त में सबसे नीचे छोटे टाईप में "राष्ट्र हित में बिजली बचायें " का नारा तथा विद्युत चोरी का हेल्प लाइन नम्बर अवश्य दें।

संलग्नकः–विज्ञापन सामग्री

भवदीय

(महफूज़ आलम)
अधीक्षण अभियन्ता

पत्रांक : 2876/ वि0न0वि0मण्डल–प्रथम/गा0बाद दिनांकः– 03-02-2024

प्रतिलिपि निम्न को विज्ञापन सामग्री सहित सूचनार्थ एंव आवश्यक कार्यवाही हेतु प्रेषित :–

1. प्रबन्ध निदेशक, प0वि0वि0नि0लि0, मेरठ को इस अनुरोध के साथ कि उक्त निविदा को निगम की वेबसाईट पर डलवाने की कृपा करें।
2. मुख्य अभियन्ता(वि0),गाजियाबाद क्षेत्र–प्रथम, गाजियाबाद।
3. सहायक जनसम्पर्क अधिकारी, प0वि0वि0नि0लि0, मेरठ। (ई–मेलः–propvvnlmrt@gmail.com)
4. सम्बन्धित निविदा पत्रावली।

(महफूज़ आलम)
अधीक्षण अभियन्ता

पश्चिमॉचल विद्युत वितरण निगम लि0

अल्पकालीन ई–निविदा सूचना

विद्युत नगरीय वितरण मण्डल–प्रथम, गाजियाबाद के कार्यक्षेत्र के अन्तर्गत वित्तीय वर्ष 2024–25 हेतु हल्के डीजल चलित वाहनों (लाइसेंसमय चालक सहित) को किराये पर रखने हेतु निम्न ई–निविदा आमंत्रित की जाती है, जो दिनांक 19.02.2024 को दोपहर 12:00 बजे तक भरी जा सकती है एवं 19.02.2024 को 17:00 बजे व उसके पश्चात खोली जायेंगी। निविदा संख्या, धरोहर राशि एवं सम्बन्धित कार्यालय/अधिकारी क्रमशः हैः–**56/2023-24/EUDC-1GZB** रू0–3120 मु0 अभि0(वि0)–प्र0, **57/2023-24/EUDC-1GZB** रू0–3000 अधी0 अभि0, वि0न0वि0म0–प्र0, **58/2023-24/EUDC-1GZB** रू0–3000 उपमुख्य लेखाधिकारी, **59/2023-24/EUDC-1GZB** रू0–3000 प्रवर्तन दल–प्र0, **60/2023-24/EUDC-1GZB** रू0–7920 अधि0 अभि0, वि0न0वि0ख0–प्र0, एवं एसडीओ–प्र0 एवं द्वि0, **61/2023-24/EUDC-1GZB** रू0–7920 अधि0 अभि0, वि0न0 वि0 ख0 –तृ0, एवं एसडीओ–प्र0 एवं द्वि0, **62/2023-24/EUDC-1GZB** रू0–7920 अधि0 अभि0, वि0न0वि0ख0–पं0, एवं एसडीओ– प्र0 एवं द्वि0, **63/2023-24/EUDC-1GZB** रू0–10560 अधि0 अभि0, वि0न0वि0ख0–न0, एवं एसडीओ–प्र0, द्वि0 एवं तृ0, **64/2023-24/EUDC-1GZB** रू0–13200 अधि0 अभि0, वि0न0प0ख0–प्र0, एवं सहा0 अभि0(मी0)–प्र0, तृ0, पं0 एवं न0। अधोहस्ताक्षरकर्ता को किसी भाग को निरस्त करने का अधिकार होगा। अर्हता सम्बन्धी विस्तृत सूचना, तिथि, धरोहर राशि, संशोधन/विस्तार तिथि आदि **https://etender.up.nic.in** एवं निगम की वेबसाईट **www.pvvnl.org** पर देखा जा सकता है।

अधीक्षण अभियन्ता
विद्युत नगरीय वितरण मण्डल–प्रथम, गाजियाबाद

Superintending Engineer
Electricity Urban Distribution Circle-I
Ghaziabad

''राष्ट्रहित में बिजली बचायें''

मुख्यमंत्री ने किया 800 करोड़ की 353 विभिन्न विकास योजनाओं का लोकार्पण

वैभव न्यूज ■ पौड़ी

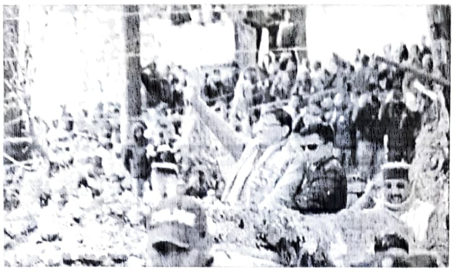

मुख्यमंत्री पुष्कर सिंह धामी ने शनिवार को पौड़ी में 800 करोड़ लागत की 353 विभिन्न विकास योजनाओं का शिलान्यास एवं लोकार्पण किया। इसमें 134.61 करोड़ की 196 योजनाओं का लोकार्पण तथा 666.13 करोड़ की 157 योजनाओं का शिलान्यास शामिल है।

इस अवसर पर मुख्यमंत्री पुष्कर सिंह धामी ने पौड़ी में विशाल जन सभा को संबोधित करते हुए कहा कि पौड़ी की यह भूमि सांस्कृतिक चेतना के केन्द्र, लोक शैली और भाषा ... और भारत के प्रथम ... की भूमि है। उन्होंने कहा कि ... उनका सौभाग्य है कि आज उन्हें पौड़ी की पवित्र भूमि पर आने और मातृशक्ति को समर्पित कार्यक्रम में जन कल्याण की योजनाओं का शिलान्यास और लोकार्पण करने का सुअवसर मिल रहा है। आज पौड़ी गढ़वाल के लिए 800 करोड़ से अधिक की लोक कल्याणकारी परियोजनाओं का शिलान्यास और लोकार्पण किया गया है। इन योजनाओं से पौड़ी गढ़वाल का और तेजी से विकास होगा। मुख्यमंत्री ने कहा कि प्रधानमंत्री नरेन्द्र मोदी के नेतृत्व में डबल इंजन की सरकार द्वारा पूरे उत्तराखंड का विकास किया जा रहा है। महिला समूहों द्वारा स्थानीय उत्पादों पर लगाए गई प्रदर्शनियों की सराहना करते हुए उन्होंने कहा कि हमारी मातृशक्ति 'आत्मनिर्भर भारत' और 'वोकल फॉर लोकल' के मंत्र को धरातल पर उतारने का कार्य कर रही है। आज प्रदेश के दुर्गम गांवों में महिलाएं सेल्फ हेल्प ग्रुप बनाकर कुटीर उद्योगों के जरिए ग्रामीण अर्थव्यवस्था को गति प्रदान कर रही है। मुख्यमंत्री ने कहा कि सरकार द्वारा उत्तराखंड में देश का सबसे कठोर नकल विरोधी कानून लागू किया गया है। धर्मांतरण रोकने के लिए भी कानून बनाया गया है। प्रदेश की महिलाओं के लिए 30 प्रतिशत आरक्षण की व्यवस्था भी प्रारंभ की। उत्तराखंड में समान नागरिक संहिता को भी लागू करने की दिशा में सरकार आगे बढ़ रही है। कल ही हमें कमेटी द्वारा इसका ड्राफ्ट भी सौंप दिया गया है। उन्होंने कहा कि प्रधानमंत्री के विजन के अनुरूप राज्य सरकार प्रदेश के विकास और कल्याण के लिए पूरी निष्ठा और समर्पण के साथ उत्तराखंड को देश का श्रेष्ठ राज्य बनाने की दिशा में आगे बढ़ रही है। मुख्यमंत्री पुष्कर सिंह धामी द्वारा कण्डोलिया मैदान में महिला सशक्तिकरण को समर्पित 'दिशा ध्याणी, ब्वे-ब्वारी' सम्मेलन कार्यक्रम में प्रतिभाग कर रामी स्टेडियम में शहीद जसवंत सिंह रावत जी की मूर्ति का अनावरण किया। उसके बाद कण्डोलिया पार्क में अर्बन हाट और महिला स्वयं सहायता समूह द्वारा तैयार किये गये उत्पादों का अवलोकन किया। उन्होंने कंडोलिया मंदिर के दर्शन करते हुए देश-प्रदेश की खुशहाली और समृद्धि की कामना की। इसके पश्चात मुख्यमंत्री द्वारा मुख्य कार्यक्रम स्थल कंडोलिया मैदान में मुख्य अतिथि के रूप में प्रतिभाग करते हुए विभिन्न विभागों की '16 सामान्य स्टॉल, 05 लाइव स्टॉल (भीमल पेंटिंग, पिरूल व खजूर के क्राफ्ट निर्माण, उत्तराखण्ड के भाण्ड-कूण्ड, मथनी से मट्ठा निकालना, जांदरा व ओखली का प्रदर्शन) तथा फोटो प्रदर्शनी (जी-20, बीटल्स फेस्टिवल तथा सिलक्यारा टनल रेस्क्यू) का अवलोकन करते हुए नारी सशक्तिकरण और प्रदेश के विकास के संबंध में केन्द्र व राज्य सरकार द्वारा किये गये कार्यों और प्रयासों की जानकारी प्राप्त की। कार्यक्रम स्थल में मुख्यमंत्री ने पशुपालन विभाग के स्टॉल में बद्री गाय और बछिया का पूजन कर लाइव स्टॉल में ओखली से अनाज कूटा और जंदरे में भी हाथ अजमाया। अपने संबोधन में मुख्यमंत्री ने केन्द्र और राज्य सरकार द्वारा नारी सशक्तिकरण के लिए चलायी जा रही योजनाओं, कार्यक्रमों, उपलब्धियों और प्रयासों से अवगत कराते हुए नारी शक्ति को इस पर्वतीय राज्य की रीढ़ कहा। कहा कि चाहे उत्तराखण्ड में महिलाओं के लिए सरकारी नौकरियों में 30 प्रतिशत आरक्षण देने की बात हो अथवा महिलाओं को उज्ज्वला गैस योजना के लाभ की बात हो ऐसी योजनाओं से आज महिलाएं तेजी से आत्मनिर्भर और सशक्त होकर उत्तराखण्ड को देश के अग्रणी राज्य बनाने में अपना योगदान दे रही है। मुख्यमंत्री ने पर्यटन विभाग द्वारा तैयार की गयी गंगा पथ पर आधारित 'कॉफी टेबल बुक' का विमोचन भी किया।

कविता ने प्रियंका को आमंत्रित करने को लेकर तेलंगाना सरकार पर निशाना साधा

हैदराबाद। भारत राष्ट्र समिति की नेता के. कविता ने शनिवार को तेलंगाना के मुख्यमंत्री ए रेवंत रेड्डी के उस बयान की आलोचना की जिसमें उन्होंने 500 रुपए में गैस सिलेंडर मुहैया कराने की सत्ताधारी पार्टी की योजना को शुरू करने के लिए कांग्रेस महासचिव प्रियंका गांधी वाड्रा को आमंत्रित करने की बात कही थी। पूर्व मुख्यमंत्री के. चंद्रशेखर राव की बेटी कविता ने जानना चाहा कि किस हैसियत से प्रियंका गांधी वाड्रा को इस कार्यक्रम में आमंत्रित किया जा रहा है। संवाददाताओं को संबोधित करते हुए विधान परिषद सदस्य कविता ने कहा, क्या वह (प्रियंका गांधी वाड्रा) देश के किसी भी गांव में सरपंच या विधायक या प्रधानमंत्री के रूप में भी जीती है? क्या उनके लिए हमारे राज्य में कोई (सरकारी) प्रोटोकॉल है? उन्होंने कहा कि अगर वाड्रा को सरकारी कार्यक्रमों में आमंत्रित किया गया तो उनकी पार्टी काले गुब्बारे छोड़कर विरोध जताएगी। चंपई सोरेन सरकार के विश्वास मत हासिल करने से पहले झारखंड में सत्तारूढ़ झामुमो (झारखंड मुक्ति मोर्चा) नीत गठबंधन के विधायकों के हैदराबाद में डेरा डालने का परोक्ष संदर्भ देते हुए कविता ने आश्चर्य जताते हुए सवाल किया कि क्या यह सार्वजनिक धन की बर्बादी नहीं है।

गुरुग्राम में दो साल के बच्चे पर पिटबुल कुत्ते ने किया हमला

गुरुग्राम। हरियाणा के गुरुग्राम शहर के सेक्टर-5 में पिटबुल प्रजाति के एक कुत्ते ने दो साल के एक बच्चे और उसकी बुआ को काट लिया, जिसके बाद कुत्ते के मालिक के खिलाफ मामला दर्ज किया गया है। पुलिस ने शनिवार को यह जानकारी दी।

UP उत्तर प्रदेश पावर ट्रांसमिशन कारपोरेशन लिमिटेड

सार्वजनिक सूचना

सर्वसाधारण को सूचित किया जाता है कि 132 केवी पुरकाजी ... लाइन पर दिनांक 06.02.2024 से दिनांक 08.02.2024 सुबह 10:00 से सायं 18:00 बजे तक ... लाइन के पुराने कंडक्टर की जगह कंडक्टर में बदलने का कार्य किया जाना प्रस्तावित है। ... 132 केवी ... की विद्युत आपूर्ति प्रभावित रह सकती है। सम्मानित उपभोक्ताओं से सहयोग की अपेक्षा है। (राहुल गुप्ता) अधिशासी अभियन्ता ... पत्रांक ... दिनांक 03.02.24

पूर्वोत्तर रेलवे

खुली निविदा सूचना

... www.ireps.gov.in ...

ट्रेनों में बीड़ी/सिगरेट न पिएँ

कार्यपालक अभियंता का कार्यालय, पथ निर्माण विभाग, पथ प्रमण्डल, गढ़वा

E-mail - eercdgarhwa-jhr@nic.in

शुद्धि पत्र

[PR 317528 Road(23-24)D]

एतद् द्वारा सूचित किया जाता है कि पथ निर्माण विभाग, पथ प्रमण्डल, गढ़वा अंतर्गत प्रकाशित निविदा **Improvement of Riding Quality work of Bhandaria-Tibri via Bargar Road in km. 0.00 to 25.90 km. under Road Division, Garhwa** जिसका e-Tender Reference No. RCD/GARHWA/141/2023-24 (2nd Call) दिनांक 30.01.2024 में क्रमांक 4 एवं 5 में उल्लेखित तिथि को निम्नवत संशोधित किया जाता है—

4.	Last date/Time for receipt of bids	13-02-2024, 12.00 Noon
5.	Date of Publication of Tender on website	05-02-2024, 10.30 A.M

अन्य सभी यथावत रहेगा।

कार्यपालक अभियंता,
पथनिoविo, पथ प्रमण्डल, गढ़वा।

PR.NO.317773 Road(23-24):D

फोर्टिस फरीदाबाद में एडवांस वर्टिगो क्लीनिक की शुरुआत

वैभव न्यूज ■ फरीदाबाद

भारत में वर्टिगो उपचार की उन्नत सेवाओं की पेशकश करते हुए, फोर्टिस एस्कॉर्ट्स हॉस्पिटल फरीदाबाद ने पहली बार इस क्षेत्र में वर्टिगो क्लीनिक खोलने की घोषणा की है। वर्टिगो दुनियाभर में एक ऐसी समस्या है जिसका निदान आमतौर पर नहीं हो पाता या देरी से होता है, ऐसे में यह क्लीनिक देश में वर्टिगो को लेकर जागरूकता की कमी को दूर करने या इसके प्रति लोगों की सोच में बदलाव लाने की दिशा में महत्वपूर्ण भूमिका निभाएगा। वर्टिगो क्लीनिक मंगलवार और शुक्रवार को दोपहर 3 से 4 बजे तक रहेगा। वर्टिगो के मरीज को अक्सर मूवमेंट या स्पिनिंग (घूमने या चक्कर आने) की शिकायत होती है और इसकी वजह से उनके दैनिक जीवन पर असर पड़ता है।

कई बार वर्टिगो सेकंड के लिए महसूस होता है और कभी इसका असर कुछ मिनटों तक भी रहता है, जबकि कई बार तो यह कई घंटों या यहां तक की हफ्तों तक भी जारी रहता है। वर्टिगो एक ऐसी न्यूरोलॉजिकल कंडीशन है जो कई बार पकड़ में नहीं आ पाती, इसमें मरीज को चक्कर आते हैं जो कान के अंदरूनी भाग, शरीर की संतुलन प्रणाली को नियंत्रित करने वाले ब्रेन सेंटर की वजह से होता है। चक्कर आना और वर्टिगो काफी आम न्यूरोलॉजिकल समस्या है जो 15-20% आबादी को उनके जीवनकाल में कभी न कभी प्रभावित करती है। इसके मरीजों को थकान, नेत्रहीनता, संतुलन की समस्या, और उल्टी आना, कानों में घंटियों की आवाज सुनायी देने जैसी परेशानियां महसूस होती हैं। लेकिन अक्सर इन लक्षणों को लो ब्लड प्रेशर की समस्या मानने की भूल हो जाती है जिसकी वजह से ज्यादातर मामलों में वर्टिगो की अनदेखी होती है। इस क्लीनिक के लॉन्च के अवसर पर, डॉ कुणाल बहरानी, डायरेक्टर, न्यूरोलॉजी, फोर्टिस एस्कॉर्ट्स हॉस्पीटल फरीदाबाद ने कहा, वर्टिगो का उपचार इस बात पर निर्भर करता है कि यह किस कारण से हुआ है। कभी-कभी इसके लक्षण बिना इलाज के ही समाप्त हो जाते हैं और ऐसा तब होता है जबकि ब्रेन को किसी भी अन्य तरीके से बैलेन्स वापस मिल जाता है।

हिमाचल : कारखाने में आग से मरने वालों की संख्या बढ़कर पांच हुई, बुझाने के प्रयास जारी

वैभव न्यूज ■ शिमला

हिमाचल प्रदेश के सोलन के बद्दी औद्योगिक क्षेत्र में एक इत्र निर्माण कारखाने में आग लगने से मृतकों की संख्या बढ़कर पांच हो गई है। आग लगने के लगभग 24 घंटे बाद भी अग्निशमन कर्मी आग पर काबू पाने में जुटे हैं। अधिकारियों ने शनिवार को यह जानकारी दी। एक वरिष्ठ अधिकारी ने बताया कि आग शुक्रवार अपराह्न पौने तीन बजे लगी थी। अभी भी नौ लोग लापता है जिनके लिए तलाशी एवं बचाव अभियान चलाया जा रहा है जबकि 31 लोग घायल हुए हैं। सोलन के उपायुक्त मनमोहन शर्मा ने बताया कि एक महिला को उपचार के लिए चंडीगढ़ के पीजीआईएमईआर अस्पताल भेजा गया जहां चिकित्सकों ने उसे मृत घोषित कर दिया। घटनास्थल से चार शव बरामद हुए। आग पर अभी तक काबू नहीं पाया जा सका है क्योंकि इत्र और सौंदर्य प्रसाधन के निर्माण में इस्तेमाल होने वाले ज्वलनशील पदार्थ में आग लगी है। पुलिस ने यहां जारी एक बयान में बताया कि इस मामले में भारतीय दंड संहिता (आईपीसी) की धारा 285 (लापरवाही), 336 (जीवन को खतरे में डालना), 337 (चोट पहुंचाना तथा गैर इरादतन हत्या) के तहत प्राथमिकी दर्ज की गई है।

पश्चिमांचल विद्युत वितरण निगम लि0

ई-निविदा सूचना

ई-निविदा सं0-19, 20, 21, 22, 23 एवं 24 / 2023-24 / वि0न0वि0मं0-2/ गा0बाद :- मुख्य अभियन्ता (वि0), गा0बाद क्षेत्र - 3, गा0बाद एवं एन्टी पावर थैफ्ट थाना, गा0बाद हेतु 02 नग डीजल चालित कार / वाहन, अधीक्षण अभियन्ता एवं सहायक अभियन्ता, वि0न0वि0मं0-2 हेतु 02 नग कार/वाहन, अधिशासी अभियन्ता एवं उपखण्ड अधिकारी, वि0न0वि0ख0-2 हेतु 03 नग वाहन, अधिशासी अभियन्ता एवं उपखण्ड अधिकारी, वि0न0वि0ख0-6 हेतु 05 नग वाहन, अधिशासी अभियन्ता एवं उपखण्ड अधिकारी, वि0न0वि0ख0- 8 हेतु 03 नग वाहन एवं अधिशासी अभियन्ता व सहायक अभियन्ता, वि0न0प0मं0-2, गा0बाद हेतु 04 नग डीजल वाहन चालक सहित उपलब्ध कराने हेतु क्रमशः धनराशि रू0 6120.00, रू0 5640.00, रू0 7922.00, रू0 13200.00, रू0 7928.00, एवं रू0 10560.00, जिसका विवरण ई-निविदा पत्र https://etender.up.nic.in तथा www.pvvnl.org पर उपलब्ध है। ई-निविदा भरने की अवधि 15.02.2024 समय 6:00 बजे से 28.02.2024 सायं 15:00 बजे। खुलने की तिथि - समय 29.02.2024 दोपहर 12:00 बजे से। निविदा में संशोधन / शुद्धिकरण के लिए उपरोक्त वेबसाइट देखें। अधीक्षण अभियन्ता विद्युत नगरीय वितरण मण्डल - द्वितीय, गाजियाबाद "राष्ट्रहित में ऊर्जा बचायें" विद्युत हेल्पलाइन 1800-180-3002 (मेरठ) 1800-180-8752 (लखनऊ) पत्रांक : 160 /वि0न0वि0मं0-द्वि0/गा0बाद / दिनांक : 03.02.2024

हिमाचल: दो दिनों की बर्फबारी के बाद चार राष्ट्रीय राजमार्गों समेत 500 से ज्यादा सड़कें बंद

वैभव न्यूज ■ शिमला

हिमाचल प्रदेश के कुछ हिस्सों में लगातार दो दिनों तक हुई मध्यम से भारी बर्फबारी के बाद राज्य में चार राष्ट्रीय राजमार्गों सहित 504 सड़कें यातायात के लिए बंद कर दी गईं। मौसम कार्यालय ने रविवार को राज्य के कई स्थानों पर भारी बर्फबारी का अनुमान जताया है। स्थानीय मौसम विभाग ने शनिवार को कई स्थानों पर आंधी और बिजली गिरने और रविवार को कई स्थानों पर भारी बर्फबारी के साथ तूफान, बिजली गिरने और ओलावृष्टि के लिए एलो अलर्ट जारी किया है। राज्य में 31 जनवरी और एक फरवरी को कई हिस्सों में मध्यम से भारी बर्फबारी हुई है।

राज्य आपातकालीन परिचालन केंद्र के अनुसार, शिमला में सबसे अधिक 161 सड़कें, लाहौल और स्पीति में 153, कुल्लू में 76 और चंबा जिले में 62 सड़कें बंद हैं। लोक निर्माण विभाग (पीडब्ल्यूडी) के अधिकारियों ने बताया कि सड़कों से जल्द से जल्द बर्फ हटाने के लिए सफाई का काम तेजी से चल रहा है।

राज्य के अधिकांश हिस्सों में शीत लहर की स्थिति बनी रही, यहां तक कि न्यूनतम तापमान में कुछ डिग्री की वृद्धि हुई, लेकिन यह सामान्य से नीचे रहा।

उत्तराखंड : यूसीसी मसौदे में बहुविवाह और बाल विवाह बैन

वैभव न्यूज ■ देहरादून

उत्तराखंड के लिए समान नागरिक संहिता (यूसीसी) का मसौदा तैयार करने वाली समिति की प्रमुख सिफारिशों में बहुविवाह और बाल विवाह पर पूर्ण प्रतिबंध, सभी धर्मों की लड़कियों के लिए विवाह योग्य समान आयु और तलाक के लिए समान आधार व प्रक्रियाएं शामिल होने की बात कही जा रही है।

उच्चतम न्यायालय की सेवानिवृत्त न्यायाधीश रंजना प्रकाश देसाई की अध्यक्षता में सरकार द्वारा नियुक्त पांच-सदस्यीय समिति ने शुक्रवार को 749 पृष्ठ की चार खंड वाली रिपोर्ट उत्तराखंड के मुख्यमंत्री पुष्कर सिंह धामी को सौंपी। इसके बाद धामी ने कहा कि मसौदे की पहले पड़ताल, अध्ययन और चर्चा की जाएगी तथा छह फरवरी को इसे विधानसभा में पेश किया जाएगा। यूसीसी के संबंध में कानून पारित करने के लिए 5-8 फरवरी तक विधानसभा का चार-दिवसीय विशेष सत्र आहूत किया गया है। सूत्रों ने कहा कि आयोग ने यह सिफारिश भी की है कि लड़कों और लड़कियों को समान विरासत का अधिकार होगा, विवाह का पंजीकरण अनिवार्य किया जाएगा और लड़कियों के लिए विवाह योग्य आयु बढ़ाई जाएगी, ताकि वे शादी से पहले स्नातक तक की पढ़ाई कर सकें। सूत्रों ने कहा कि जिन जोड़ों की शादियां पंजीकृत नहीं है, उन्हें कोई सरकारी सुविधा नहीं मिलेगी और ग्रामीण स्तर पर विवाह पंजीकरण की व्यवस्था की जाएगी। हालांकि, मसौदा आधिकारिक तौर पर सार्वजनिक नहीं किया गया है।

समान नागरिक संहिता राज्य में सभी नागरिकों के लिए एक समान विवाह, तलाक, भूमि, संपत्ति और विरासत कानूनों के लिए एक कानूनी ढांचा प्रदान करेगी, चाहे उनका धर्म कुछ भी हो। यूसीसी लागू होने पर उत्तराखंड आजादी के बाद इसे अपनाने वाला देश का पहला राज्य बन जाएगा। गोवा में पुर्तगाली शासन के समय से ही यूसीसी लागू है। सूत्रों ने कहा कि सिफारिशों में यह भी कहा गया है कि सभी को गोद लेने का अधिकार मिलेगा। यहां तक कि मुस्लिम महिलाओं को भी गोद लेने का अधिकार होगा और इसकी प्रक्रिया को सरल बनाया जाएगा। उन्होंने कहा कि हलाला और इद्दत की प्रथाओं पर प्रतिबंध लगाया जाएगा। सूत्रों ने कहा कि इसके अलावा, लिव-इन रिलेशनशिप के बारे में जानकारी देना अनिवार्य होगा। उन्होंने कहा कि यह एक स्व-घोषणा होगी, जिसके लिए एक कानूनी प्रारूप होगा। सूत्रों ने कहा कि जनसंख्या नियंत्रण मसौदे में शामिल नहीं है, साथ ही अनुसूचित जनजाति को भी इसके दायरे से बाहर रखा गया है। उत्तराखंड में अनुसूचित जनजाति की आबादी तीन प्रतिशत है। इन अधिकारियों ने कहा कि रिपोर्ट विधानसभा में पेश किए जाने के बाद ही सार्वजनिक की जाएगी। सूत्रों ने बताया कि मसौदे में पुरुषों और महिलाओं दोनों के लिए तलाक के मामले में समान आधार और बाल विवाह की प्रथा को समाप्त करने की सिफारिश की गई है।

पश्चिम रेलवे - रतलाम मंडल

विभिन्न कार्य

No. W/623/5/1/NIT दिनांक: 19.01.2024

मण्डल रेल प्रबन्धक/मण्डल कार्यालय (कार्यालय शाखा) पश्चिम रेलवे, भारत के राष्ट्रपति की ओर से निम्नलिखित कार्य के लिए खुली निविदा ई-निविदा के माध्यम से वेबसाइट www.ireps.gov.in पर आमंत्रित करते हैं। विवरण इस प्रकार है

क्रम संख्या, ई-टेण्डरिंग सं. व कार्य का नाम	अनुमानित लागत	बयाना राशी
1. E-Tender No. RTM-2023-24-155	₹ 1,84,91,846.87/-	₹ 2,42,500/-

Godhra-Ratlam section: Dahod- Providing cover shed on approaches at Existing Road under bridge in lieu of L.C.No. 46-B at Km. 542/10-12

क्रम संख्या, ई-टेण्डरिंग सं. व कार्य का नाम	अनुमानित लागत	बयाना राशी
2. E-Tender No. RTM-2023-24-157	₹ 4,42,91,048/-	₹ 3,71,500/-

GDA-NAD section - Annual repair and Maintenance of Bridges in ADEN/South/DHD and ADEN/East/RTM Section (For two Year)

अनुमानित मात्रा: As per tender schedule **कार्य समापन अवधि Sr. No.1.:** 6 माह **Sr. No.2.:** 24 माह **सिमिलर वर्क ऑफ वर्क Sr. No.1.:** Any Steel Fabrication Work & **Sr. No.2:** Any Civil Engineering Work **वेबसाइट पर अपलोड करने की तिथि Sr. No.1.:** 26.01.2024 **Sr. No.2 :** 26.01.2024 **निविदा खुलने की तिथि: क्र.सं. 1:** 16.02.2024 **क्र.सं. 2:** 20.02.2024

■ विस्तृत निविदा सूचना, अर्हता शर्तें एवं अन्य शर्तें वेबसाइट www.ireps.gov.in पर उपलब्ध है

SPA/5/1/422

हमें लाइक करें : facebook.com/WesternRly | हमें फॉलो करें : twitter.com/WesternRly

कर्पूरी ठाकुर, आडवाणी के साथ अब तक 50 को मिल चुका है भारत रत्न

भारत रत्न | पिछली बार, 2019 में भारत रत्न पुरस्कार प्रणब मुखर्जी और मरणोपरांत भूपेन्द्र कुमार हजारिका और नानाजी देशमुख को प्रदान किया गया था।

वैभव न्यूज ■ नई दिल्ली

भाजपा के वरिष्ठ नेता लालकृष्ण आडवाणी और बिहार के पूर्व मुख्यमंत्री कर्पूरी ठाकुर को भारत रत्न देने के फैसले से देश का सर्वोच्च नागरिक पुरस्कार पाने वालों की संख्या 50 हो गई है। नरेन्द्र मोदी सरकार द्वारा समाजवादी नेता ठाकुर को मरणोपरांत इस पुरस्कार से सम्मानित करने के निर्णय के 10 दिन बाद शनिवार को पूर्व उप प्रधानमंत्री आडवाणी को भारत रत्न देने की घोषणा की गई। पिछली बार 2019 में भारत रत्न पुरस्कार प्रणब मुखर्जी और मरणोपरांत भूपेन्द्र कुमार हजारिका और नानाजी देशमुख को प्रदान किया गया था। 2020 से 2023 के बीच यह पुरस्कार किसी को नहीं दिया गया।

भारत सरकार ने 1954 में दो नागरिक पुरस्कार - भारत रत्न और पद्म विभूषण - स्थापित किए थे। पद्म विभूषण की तीन श्रेणियां थी - पहला वर्ग, दूसरा वर्ग और तीसरा वर्ग। बाद में आठ जनवरी, 1955 को एक राष्ट्रपति अधिसूचना के माध्यम से इनका नाम बदलकर पद्म विभूषण, पद्म भूषण और पद्मश्री कर दिया गया। भारत रत्न देश का सर्वोच्च नागरिक पुरस्कार है। यह समाज के किसी भी क्षेत्र में असाधारण सेवा या उच्चतम स्तर के प्रदर्शन को मान्यता देने के लिए प्रदान किया जाता है। भारत रत्न के लिए प्रधानमंत्री द्वारा राष्ट्रपति को सिफारिश

की जाती है। इस पुरस्कार के लिए किसी औपचारिक अनुशंसा की आवश्यकता नहीं है। भारत रत्न पुरस्कारों की संख्या किसी विशेष वर्ष में अधिकतम तीन तक सीमित है। हालांकि, 1999 में इसे चार लोगों को दिया गया था। यह सम्मान 2019, 1997, 1992, 1991, 1955 और 1954 सहित कई अवसरों पर एक वर्ष में तीन व्यक्तियों को दिया गया था। 2015, 2014, 2001, 1998, 1990, 1963 और 1961 सहित कई अवसरों पर यह दो व्यक्तियों को दिया गया, जबकि ऐसे वर्ष भी रहे हैं जब यह पुरस्कार किसी को भी प्रदान नहीं किया गया था।

पहले वर्ष में, यह प्रतिष्ठित पुरस्कार सी. राजगोपालाचारी, सर्वपल्ली राधाकृष्णन और चंद्रशेखर वेंकटरमन को प्रदान किया गया था। पूर्व में इस पुरस्कार से सम्मानित होने वालों में जवाहरलाल नेहरू, राजेंद्र प्रसाद, जाकिर हुसैन, लाल बहादुर शास्त्री, अबुल कलाम आजाद, इंदिरा गांधी, के. कामराज, मदर टेरेसा, विनोबा भावे, एम.जी. रामचंद्रन, बी.आर. आंबेडकर, नेल्सन मंडेला, राजीव गांधी, वल्लभभाई पटेल, मोरारजी देसाई, सत्यजीत रे, ए पी जे अब्दुल कलाम, जयप्रकाश नारायण, अमर्त्य सेन, सचिन तेंदुलकर, अटल बिहारी वाजपेई और मदन मोहन मालवीय शामिल हैं। इसके अलावा, भगवान दास, एम. विश्वेश्वरैया, गोविंद बल्लभ पंत, डी. केशव कर्वे, बिधान चंद्र रॉय, पुरुषोत्तम दास टंडन, पांडुरंग वामन केन, वराहगिरि वेंकट गिरि, खान अब्दुल गफ्फार खान, जहांगीर रतनजी दादाभाई टाटा, गुलजारी लाल नंदा, बिस्मिल्ला खान, एम सुब्बुलक्ष्मी, गोपीनाथ बोरदोलोई, पंडित रविशंकर, सी.एन.आर. राव, भीमसेन गुरुराज जोशी, लता मंगेशकर, चिदंबरम सुब्रमण्यम और अरुणा आसफ अली को भी भारत रत्न से सम्मानित किया गया है।

पश्चिमांचल विद्युत वितरण निगम लि0

अल्पकालीन ई-निविदा सूचना

विद्युत नगरीय वितरण मण्डल - प्रथम, गाजियाबाद के कार्यक्षेत्र के अन्तर्गत वित्तीय वर्ष 2024-25 हेतु हल्के चौपहिया चालित वाहनों (लाइसेंस मय चालक सहित) को किराये पर रखने हेतु निम्न ई-निविदा आमंत्रित की जाती है, जो दिनांक 19.02.2024 को दोपहर 12:00 बजे तक भरी जा सकती है एवं 19.02.2024 को 17:00 बजे व उसके पश्चात खोली जायेगी। निविदा संख्या, धरोहर राशि एवं सम्बन्धित कार्यालय / अधिकारी क्रमशः है:- 56/2023-24/EUDC - 1GZB रू0 - 3120 मु0 अभि0 (वि0) - प्र0, 57/2023-24 / EUDC 1GZB रू0 3000 अधि0 अभि0, वि0न0वि0म0 - प्र0, 58 / 2023-24 / EUDC - 1GZB रू0 - 3000 उपमुख्य लेखाधिकारी, 59/2023-24 / EUDC - 1GZB रू0 - 3000 प्रशासन दल - प्र0, 60/2023-24 / EUDC - 1GZB रू0 - 7920 अधि0 अभि0 वि0न0वि0ख0 - प्र0 एवं एसडीओ - प्र0 एवं द्वि0, 61/2023-24/EUDC 1GZB रू0 - 7920 अधि0 अभि0 वि0न0 वि0 ख0 - तृ0, एवं एसडीओ - प्र0 एवं द्वि0, 62/2023-24/EUDC 1GZB रू0 - 7920 अधि0 अभि0 वि0न0वि0ख0 - प0, एवं एसडीओ - प्र0 एवं द्वि0, 63/2023-24 / EUDC - 1GZB रू0 - 10560 अधि0 अभि0 वि0न0वि0ख0 - च0, एवं एसडीओ - प्र0 द्वि0 एवं तृ0, 64/2023-24 / EUDC - 1GZB रू0 - 13200 अधि0 अभि0, वि0न0प0 ख0 - प्र0 एवं सहा0 अभि0 (मी0) - प्र0, तृ0, पं0 एवं न0। अधोहस्ताक्षरकर्ता को किसी भाग को निरस्त करने का अधिकार होगा। अर्हता सम्बन्धी विस्तृत सूचना, तिथि, धरोहर राशि, संशोधन / विस्तार तिथि आदि https://etender.up.nic.in एवं निगम की वेबसाइट www.pvvnl.org पर देखी जा सकती है। अधीक्षण अभियन्ता विद्युत नगरीय वितरण मण्डल - प्रथम गाजियाबाद "राष्ट्रहित में बिजली बचायें" बिजली चोरी की सूचना हेल्पलाइन 1800-180-3002 (मेरठ) व 1800-180-8752 (लखनऊ) पर दें। पत्रांक 2876/वि0न0वि0म0- प्रथम/गा0बाद दिनांक 03-02-2024

आज निवास पर मध्यप्रदेश के उप मुख्यमंत्री श्री राजेंद्र शुक्ला जी से सौजन्य भेंट हुई। इस अवसर पर प्रदेश के विकास तथा जनकल्याण से संबंधित विभिन्न विषयों पर सार्थक चर्चा हुई।

-शिवराजसिंह चौहान@ChouhanShivraj

आज का दिन और पंचांग

पं. कृष्ण गोपाल मिश्र

रविवार, 4 फरवरी, 2024

श.11		मं.बु.9	
रा.12	बु.मू.10		चं.8
	गु.1		7
2		4	के.6
	3		5

दैनिक सूर्योदय : दिल्ली-प्रात 07:07, काशी-प्रात 06:39, कानपुर-प्रात 06:52, पटना-प्रात 06:31, देहरादून-प्रात 07:07 गोरखपुर-प्रात 06:40, लखनऊ-प्रात 06:50 बजे। दैनिक सूर्यास्त : दिल्ली-साय 06:02, काशी-साय 05:43, कानपुर-साय 05:53, पटना-साय 05:34, देहरादून-साय 05:56, गोरखपुर-साय 05:40, लखनऊ-साय 05:50 बजे। दैनिक चंद्रोदय : दिल्ली-अर्द्धरात्रियोत्तर 02:46, काशी-अर्द्धरात्रियोत्तर 02:13, कानपुर-अर्द्धरात्रियोत्तर 02:27, पटना-अर्द्धरात्रियोत्तर 02:05, देहरादून-अर्द्धरात्रियोत्तर 02:47, गोरखपुर-अर्द्धरात्रियोत्तर 02:15, लखनऊ-अर्द्धरात्रियोत्तर 02:26। दैनिक चंद्रास्त : दिल्ली-अप. 12:18, काशी-अप. 12:02, कानपुर-अप. 12:10, पटना-पूर्वा. 11:52, देहरादून-अप. 12:11, गोरखपुर-पूर्वा. 11:57, लखनऊ-अप. 12:07 बजे। राहुकाल 04:30 से 06:00 बजे तक। राष्ट्रीय माघ 15, शक् संवत 1945। माघ कृष्ण नवमी, संवत् 2080, सौर (मकर) माघ मास की 22 प्रविष्टे। रज्जब 22, हिजरी 1445 (मुस्लिम)। शिशिर ऋतु। माघ कृष्ण पक्ष नवमी साय 17:49 बजे तक, तदन्तर दशमी तिथि शुरू। विशाखा नक्षत्र प्रात 07:20 बजे तक, तदन्तर अनुराधा नक्षत्र शुरू। वृद्धि योग अप. 12:11 बजे तक, तदन्तर ध्रुव योग शुरू। चन्द्रमा पूरा दिन-रात वृश्चिक राशि में ही संचरण करेगा। भद्रा शुरू अर्द्धरात्रियोत्तर 05:36 बजे से (स्वर्ग); सर्वार्थ सिद्धि योग प्रात 07:21 बजे से साय 17:50 बजे तक।

मेष इस सप्ताह कुछ भविष्य संबंधी चिंताओं को लेकर परेशान रहेंगे। कार्यक्षेत्र में बदलाव संभव है। शिक्षा में प्रयत्न सार्थक होगा। रविवार एवं सोमवार को विद्यार्थी शिक्षा में लापरवाही न करें। राजनीतिज्ञों के लिए समय अच्छा रहेगा। बुधवार एवं शनिवार को अत्यधिक व्यय से चिंतित होंगे। लेन-देन में सावधानी बरतें। किसी नये व्यवसाय में पूंजी निवेश से पूर्व जानकारों से सलाह लें।

वृषभ व्यावसायिक संबंधों से लाभ संभव। राजकीय कर्मचारियों के लिए नौकरी का वातावरण थोड़ा असंतोषजनक हो सकता है। निकट संबंधों में कटुता की आशंका है। रविवार व सोमवार को खानपान में सावधानी बरतें। राजनीतिज्ञों को उनके विरोधियों की एकजुटता से कठिनाई संभव। बृहस्पतिवार एवं शुक्रवार को धार्मिक कार्यों में रुचि बढ़ेगी। सरल स्वभाव व मिलनसारिता से संबंधों में लोकप्रिय होंगे लेकिन अत्यधिक भावुकता से सगे-संबंधियों के बीच भावनात्मक आघात का कारण बन सकता है।

मिथुन आर्थिक सुदृढ़ता हेतु परिश्रम तीव्र होगा। रविवार एवं सोमवार को समुचित परिश्रम के बावजूद भी मनोवांछित परिणाम न मिलने से चिंतित होंगे। घरेलू वातावरण में छोटे-मोटे तनाव की आशंका है। विद्यार्थी शिक्षा में लापरवाही न बरतें। बृहस्पतिवार एवं शुक्रवार को मन में सुख व उत्साह में वृद्धि होगी। योजनाओं को फलीभूत करेंगे। नौकरी में लोकप्रिय होंगे। घरेलू जिम्मेदारियां मन पर दबाव बनायेंगी। अच्छी योजनाओं द्वारा कठिन कार्यों को सार्थक बनाएंगे।

कर्क कोई ऐसा कार्य न करें, जिससे छवि धूमिल हो। नौकरी के वातावरण में किसी सहकर्मी के व्यवहार से दिक्कतें संभव। निरर्थक बातें करना अच्छी बात नहीं है। सोमवार एवं मंगलवार को हड़बड़ी में कोई कार्य न करें, अन्यथा त्रुटियां स्वाभाविक हैं। कार्यक्षेत्र में आपकी छवि कुप्रभावित हो सकती है। बृहस्पतिवार एवं शनिवार को परिजनों व निकट संबंधियों के स्नेह से यह सप्ताह सुखद व उत्साहपूर्ण होगा। किसी लम्बी दूरी की यात्रा की योजना बन सकती है। सामाजिक एवं मांगलिक कार्यों में आपकी भागेदारी बढ़ेगी।

सिंह अत्यधिक व्यय व दायित्व पूर्ति में समुचित साधनाभाव से परेशान होंगे। गुप्त शत्रुओं से सतर्क रहें। अनावश्यक भविष्य के प्रति नकारात्मक विचार उत्साह में कमी ला सकते हैं। रविवार एवं सोमवार को परिजनों की छोटी-छोटी बातों का बुरा न मानें। महत्वपूर्ण कार्यों में आलस्य न करें। बृहस्पतिवार एवं शनिवार को आकस्मिक किसी सुखद घटना से पारिवारिक वातावरण उत्साहित होगा। जीवनसाथी से संबंधित कोई समस्या हल होने से दाम्पत्य जीवन सुखद होगा। प्रणय संबंधों में प्रगाढ़ता बढ़ेगी।

कन्या इस सप्ताह महत्वपूर्ण कार्य में आलस्य न करें। रविवार एवं मंगलवार को पारिवारिक वातावरण सुखद होगा। घरेलू दायित्वों की पूर्ति हेतु प्रयत्नशील मन समुचित साधनाभाववश चिंतित होगा। अत्यधिक व्यय से अर्थाभाव संभव। विद्यार्थियों के मन में नकारात्मक चिंताएं उत्साह में कमी लाएंगी। घरेलू जरूरी दायित्व की पूर्ति होगी। बृहस्पतिवार एवं शनिवार को नौकरी में किसी सहकर्मी से मतभेद संभव। आवेश में कोई निर्णय न लें। प्रणय संबंधों में केंद्रित मन भावनात्मक भय से अभावग्रस्त हो सकता है।

तुला आपका महत्वाकांक्षी मन यथार्थ से परे ऊंची आकांक्षाओं की सार्थकता में असमर्थता महसूस कर दुखित होगा। अविवाहितों के विवाह तय होने की प्रबल संभावना है। शिक्षा में परिश्रम तीव्र होगा। मंगलवार एवं बृहस्पतिवार को आध्यात्मिक रुचि बढ़ेगी। मन अच्छे विचारों से प्रभावित होगा। प्रयासरत क्षेत्रों में सफलता प्राप्त होगी। शुक्रवार एवं शनिवार को किसी महत्वपूर्ण उद्देश्य से की गई यात्रा में कठिनाइयां संभव। खराब व चापलूस प्रवृत्ति के लोगों से आपकी निकटता आपके लिए हानिकर हो सकती है।

वृश्चिक निरर्थक दूसरों की आलोचना न करें। घरेलू चिंताएं मन को परेशान करेंगी। बौद्धिक क्षमता द्वारा आय व्यय में संतुलन बनाएंगे। रविवार एवं बुधवार को कल्पनाओं से जीना छोड़ भौतिक जगत के अनुकूल चलें। कार्यक्षेत्र में परिश्रम का लाभ मिलेगा। मंगलवार एवं बृहस्पतिवार को आर्थिक क्षेत्र में नई योजनाओं को क्रियान्वित करेंगे। व्यावसायिक यात्रा द्वारा लाभ का योग है। शिक्षा-प्रतियोगिता की दृष्टि से समुचित परिश्रम के लिए मन केंद्रित होगा। जीवन साथी का भावनात्मक स्नेह मिलेगा।

धनु रोजगार में व्यस्तता बढ़ेगी। मन नये कार्यों पर केंद्रित होगा किंतु दुविधाग्रस्त मन किसी एक कार्य पर दृढ़ता पूर्वक केंद्रित होने में असमर्थ होगा। सोमवार एवं मंगलवार को रचनात्मक कार्यों से लोकप्रियता बढ़ेगी। अभिभावकों व श्रेष्ठजनों का सहयोग प्राप्त होगा। नौकरी का वातावरण सुखद होगा। बृहस्पतिवार एवं शुक्रवार को शिक्षा-प्रतियोगिता की दिशा में मनोवांछित सफलता के लिए मन चिंतित होगा। महत्वपूर्ण कार्यों में कठिनाई से मन में नकारात्मक विचारों का जन्म होगा।

मकर कुछ छोटी-मोटी परेशानियां छोड़ दें तो घर में उत्साहित माहौल रहेगा। जीवनसाथी का भावनात्मक स्नेह मिलेगा। रविवार को घरेलू दायित्वों की पूर्ति हेतु चिंतित होंगे। सोमवार को निकट संबंधों में छोटी-छोटी बातों का बुरा न मानें। मंगलवार एवं शुक्रवार को शासन सत्ता के लोगों को लाभ के अवसर प्राप्त होंगे। किसी महत्वपूर्ण कार्य हेतु प्रयत्न सार्थक होगा। शनिवार को स्वास्थ्य के प्रति सचेत रहें। किसी मित्र की मध्यस्थता से बिगड़े संबंधों में सुधार संभव। श्रेष्ठजनों से निकटता बढ़ेगी।

कुंभ जिम्मेदारियों की पूर्ति हेतु समुचित साधन व्यवस्था से चिंतित होंगे। कार्यक्षेत्र में अपनी कार्यकुशलता से प्रशंसा के पात्र बनेंगे। किसी महत्वपूर्ण कार्य की सार्थकता हेतु परिश्रम तीव्र होगा। नौकरी में किसी सहकर्मी अथवा अधिकारी से कष्ट संभव। शासन सत्ता के लोगों को कुछ कठिनाइयों का सामना करना पड़ेगा। सोमवार एवं मंगलवार को कार्यक्षेत्र में अनुकूल स्थिति से मन प्रसन्न होगा। बृहस्पतिवार एवं शुक्रवार को स्वास्थ्य के प्रति सचेत रहें।

मीन सगे-संबंधों में अच्छी भावनाओं के बावजूद भी अपयश मिल सकता है। राजकीय कर्मचारियों को नौकरी में कुछ परिवर्तित स्थितियां सुखद लगेंगी। राजनीतिज्ञों के लिए लाभप्रद स्थितियां रहेंगी। रविवार एवं बृहस्पतिवार को खानपान में सावधानी बरतें। विद्यार्थियों के लिए अच्छा समय होगा। शुक्रवार एवं शनिवार को यात्रा में सावधानी बरतें। महत्वपूर्ण कार्यों में आलस्य का त्याग करें।

टीवी की फिल्में

बी4यू

07.00 प्रात: 'सल्तनत', 11.00 पूर्वा. 'ईना मीना डीका', 03.00 अप. 'हिंदुस्तान की कसम', 07.00 रात्रि 'सपूत', 11.00 रात्रि 'कीमत'।

एंडपिक्चर्स (गुलीज नाउ)

09.40 प्रात: 'द दिल्ली फाइल्स सागा', 11.30 पूर्वा. 'कुंग फू पांडा', 01.00 अप. 'रकीम', 02.50 अप. 'मिशन इम्पॉसिबल', 05.00 साय 'वेलकम बैक', 06.25 साय 'पे बै', 08.45 रात्रि 'घोस्ट राइडर'।

जी सिनेमा

07.30 प्रात: 'जीरो', 10.30 प्रात: 'जयेशभाई की लव स्टोरी', 01.30 अप. 'ध्यान धमाल', 04.30 अप. 'जनहित में जारी', 07.30 रात्रि 'कहानी2', 10.30 रात्रि 'शाकुन्तलम'।

सोनी पिक्स

10.15 प्रात: 'अल्फा', 12.00 अप. 'स्पाइडर मैन3', 02.20 अप. 'द डार्क नाइट्स राइजिंग', 05.15 साय 'पैनिक रूम', 07.10 रात्रि 'जुमानजी', 09.00 रात्रि 'टर्मिनेटर3'।

छोटे पर्दे के कार्यक्रम

डीडी वन

05.30 वंदेमातरम, 06.00 रामचरितमानस, 06.30 योग बदलो जीवन बदलो, 07.00 योग, 07.30 सफरनामा, 08.00 रंगोली, 09.00 स्वराज, 10.00 कोशिश से कामयाबी तक, 11.00 कहानी : भारत हैं हम, 11.30 जय जुवान, 12.00 वाह क्या टेस्ट है, 12.30 शिवाजी, 01.00 हिन्दी फीचर फिल्म, 04.00 सायरस दोस्त, 04.30 गली गली सिम सिम, 05.00 द कहानी होम टू जोधपुर, 05.30 युग, 06.00 साई बाबा तेरे हजारों नाम, 07.00 शिवाजी, 07.30 वाह क्या टेस्ट है, 08.00 रंगोली, 09.00 स्वराज, 10.00 कोशिश से कामयाबी तक, 11.00 वाह क्या टेस्ट है।

जी टीवी

08.00 मैत्री, 09.00 कुण्डली भाग्य, 10.00 मीत, 10.30 कुमकुम भाग्य, 11.00 कुण्डली भाग्य, 12.00 राधा मोहन, 12.30 कुमकुम भाग्य, 01.00 कुण्डली भाग्य, 01.30 भाग्य लक्ष्मी, 02.00 कुण्डली भाग्य, 03.30 भाग्य लक्ष्मी, 04.00 मीत, 04.30 कुमकुम भाग्य, 05.00 कुण्डली भाग्य, 06.00 राधा मोहन, 07.00 मीत, 07.30 मैं हूं अपराजिता, 08.00 राधा मोहन, 08.30 भाग्य लक्ष्मी, 09.00 कुमकुम भाग्य, 09.30 कुण्डली भाग्य, 10.00 रब से है दुआ, 10.30 मीत, 11.00 भाग्य लक्ष्मी।

सहारा वन

06.00 हिंदी फीचर फिल्म, 09.00 हिंदी फीचर फिल्म, 12.00 हिंदी फीचर फिल्म, 03.00 हिंदी फीचर फिल्म, 06.00 हिंदी फीचर फिल्म, 09.00 हिंदी फीचर फिल्म, 12.00 हिंदी फीचर फिल्म, 03.00 हिंदी फिल्म।

स्टार प्लस

06.30 ये रिश्ता क्या कहलाता है, 08.00 तेरी मेरी दूरियां, 09.00 अनुपमा, 10.00 पांड्या स्टोर, 11.00 तेरी मेरी दूरियां, 11.30 अनुपमा, 12.00 ये रिश्ता क्या कहलाता है, 12.30 दिया और बाती हम, 02.30 ये रिश्ता क्या कहलाता है, 05.00 साथ निभाना साथिया, 06.00 प्यार का दर्द है, मीठा मीठा प्यारा प्यारा, 07.00 तेरी मेरी दूरियां, 7.30 पांड्या स्टोर, 08.00 गुम है किसी के प्यार में, 08.30 इमली, 09.00 फाल्तू, 09.30 ये रिश्ता क्या कहलाता है, 10.00 अनुपमा, 10.30 ये हैं चाहतें, 11.00 बातें।

सप्ताह के व्रत और त्योहार

5 फरवरी- भद्रा सायान्ह साय 17:25 बजे तक। **6 फरवरी-** षट्तिला एकादशी व्रत सबका, पूर्व फाल्गुनी नक्षत्र में अर्द्धरात्रियोत्तर 01:43 बजे प्रवेश करेगा। **7 फरवरी-** तिल द्वादशी, प्रदोष व्रत, बुध श्रवण नक्षत्र में अर्द्धरात्रियोत्तर 03:23 बजे प्रवेश करेगा। **8 फरवरी-** भद्रा पूर्वा. 11:17 बजे से रात्रि 21:39 बजे तक, मास शिवरात्रि व्रत, रटन्त चतुर्दशी (मैत्र), सर्वार्थ सिद्धि योग सूर्योदय से पूर्वा. 11:17 बजे तक। **9 फरवरी-** स्नानदान श्राद्ध की अमावस्या, मौनी अमावस्या, दुर्लभ महोदय योग सूर्योदय से पूर्वा. 11:17 बजे तक। **10 फरवरी-** माघ शुक्ल पक्ष शुरू, श्री महर्षि दयानन्द जयन्ती। **11 फरवरी-** पंचक (मलमास) शुरू प्रात: 19:01 बजे से, चन्द्रदर्शन मुहूर्त 30।

वर्गीकृत विज्ञापन दर
25 शब्दों तक
रु. 400/- मात्र
16/- प्रति शब्द अतिरिक्त
न्यूनतम 25 शब्द अतिरिक्त 50 शब्द
+ 5 प्रतिशत जीएसटी

खोया-पाया

मेरी 10वीं कक्षा अनुक्रमांक-0342243 सन-2002, श्रीराम मौडल इंटर कॉलेज बोर्ड की मार्कशीट वास्तव में कहीं खो गई है। कु. निर्मलेश शर्मा पुत्री सुखवीर शर्मा निवास मौहल्ला ठोली, नौरू, जेवर, गौतमबुद्ध नगर। (बैंक)

सूचना

मैं, रघुनाथ पांचाल पुत्र विश्वर पांचाल निवासी म.नं.-12/469 गली नं.-12 मौजपुर दिल्ली-53 मैं अपने पुत्र सौरभ पांचाल को उसके गलत चाल-चलन/दुर्व्यवहार के कारण अपनी चल-अचल सम्पत्ति से बेदखल कर पारिवारिक संबंध विच्छेद कर लिए हैं किसी भी लेन-देन के लिए वह स्वयं जिम्मेदार होगा। (बैंक)

सूचना

मैं, अंजू धीर पत्नी पूरन चंद्र धीर निवासी ... गौतमबुद्ध नगर अपने पुत्र निखिल धीर को उसके दुर्व्यवहार के कारण अपनी समस्त चल-अचल सम्पत्ति से बेदखल कर दिया है। भविष्य में किसी भी ... (बैंक)

I, Fatma Begum W/o Late Noor Mohammad R/o 1346, Street No-45, Jafrabad, Delhi-110053 has severed relations and debarred my Son Chand Mohd from my movable-immovable properties due to his misconduct. I will not be responsible for his any acts. D-2303818

My client AYYUB SAIFI S/o Idrish Saifi and Razia W/o Ayyub Saifi R/o H.no. E-483 gali no-21 ... Has ... with his Daughter Shabana ... movable-immovable properties. My client shall not be responsible for any acts Advocate ... (Bank)

अदालती सूचना

याद संख्या-2383 सन 2023

1\. अनिल कुमार पुत्र श्री रवि कुमार निवासी ... मुजफ्फरनगर।

2\. श्रीमती ... पत्नी श्री रवि कुमार निवासी ... जिला मुजफ्फरनगर।

...विपक्षी ...

... आपको सूचित किया जाता है कि आप दिनांक 12 माह 02 सन 2024 समय 10.00 बजे दिन के ... उपस्थित होकर ... अन्यथा ... एकपक्षीय ... किया जायेगा।

... आज दिनांक 01 माह 02 सन 2024 ई. जारी किया गया।

(बैंक) ... मुजफ्फरनगर

अदालती सूचना

Proclamation Requiring Attendance of Defendant
(Order 5, Rule 20 of the Code of ...)

In The Court of : Sh. Sanjeev Kumar Malhotra, District Judge (Commercial Court) North East District Karkardooma Court, Delhi, Room No 210, New Building KKD

Case Reg. No. CS (Comm.)-82/2023

R.A. Enterprises Through Its AR Shri Sandeep Rawat ...Plaintiff
Against
Ridhi Sidhi Graphics Pvt.Ltd. ...Defendant

To,
M/s. Ridhi Sidhi Garphics Private Limited Registered Office At-C/31-39E, Gali No. 5, New Usmanpur, Near Raghunath Mandir,Delhi-110053
Also At: D-356, Sector-10, Gautam Buddh Nagar, Noida Uttar Pradesh-201301
ridhisidhigraphicspvtltd@gmail.com

Whereas you are intentionally evading service of summons it is hereby notified that if you shall not defend the case on the **20.02.2024** the day fixed for the final disposal it will be heard and determined ex-parte.

Given under my hand and seal of the court this **22.01.2024.**
District Judge (Comm.Court) North East District KKD Court,Delhi

निविदा सूचना

उ. प्र. पावर ट्रांसमिशन कारपोरेशन लिमिटेड

ई-निविदा सूचना : ... एल.ई.डी. बल्ब का प्रयोग करें।" अधीक्षण अभियन्ता, विद्युत पारेषण मण्डल, उ.प्र. पावर ट्रांसमिशन कारपोरेशन लि. 220 के.वी. उपकेन्द्र सेक्टर-20 नोएडा। पत्रांक: 97/वि.पा.म./नो./Tender Notice दिनांक:- 03.02.2024

निविदा सूचना

उ. प्र. पावर ट्रांसमिशन कारपोरेशन लिमिटेड

ई-निविदा सूचना : ... एतद्द्वारा ... www.etender.up.nic.in ... निविदा निरस्त करने का अधिकार होगा। अधिशासी अभियन्ता विद्युत पारेषण खण्ड-प्रथम, उ.प्र.पा.ट्रा.का.लि., सेक्टर-20, नोएडा। "राष्ट्र हित में बिजली बचायें साधारण बल्ब की जगह एलईडी बल्ब का प्रयोग करें"। पत्रांक संख्या-171/वि.पा.ख.प्र./नो./दिनांक-03.02.2024

Pasting in Court Door: 05-01-2024 Pasting on Spot/Beats of Drum: 05/01/2024, Publication: 04-02-2024, Auction: 19-02-2024, Report in Court: 15-03-2024.

Proclamation of Sales
(O.21,r.66)

IN THE COURT OF **Sh. Mukesh Kumar**, Additional District Judge-06 (West), Room No.137, Tis Hazari Courts, Delhi.
Execution No.1222/2018. Suit No./Award No.192/ND/2017
Dimple Mahna, A-75, Top Floor, Sector-8A, Dwarka New Delhi-110075.
Versus
(1).Bodysterone Foods Pvt. Ltd. having its Registered Office At 7 & 8, A/2, Chander Vihar, Nilothi Extension New Delhi-110041. (2). Hemant Lamba, G-211, Street No.14, Vishwash Park Extension, New Delhi-110059. (3). Sandeep Lamba, A-88, 2nd Floor, Vikaspuri Extension, Nilothi Extension, New Delhi-110041.
To,
The Editor, Rashtriya Sahara.

Notice is hereby given that, under rule 64 of Order XXI of the Code of Civil Procedure, 1908 an order has been pass by this Court for the attached property mentioned in the annexed schedule, in satisfaction of the claim of the decree-holder in the suit (1) mentioned in the margin amounting with costs and interest up to date of sale to the sum of

(1)Balance Amount 11,37,958/- (2) Suit No. Award 192/ND/2017 Decided award by arbitrator dated 16/05/2018 & Ex. No.1222/2018 in which Dimple Mahna was plaintiff/Dh and Body Sterone & Oth. Was defendant JD.

The sale will be by public auction, and the property will be put up for sale in the lots specified in the schedule. The sale will be of the property of the judgment-debtors above-named as mentioned in the schedule below, and the liabilities and claims attaching to the said property, so far as they have been ascertained, are those specified in the schedule against each lot.

SCHEDULE

Property of JD No.3, bearing property No. A-88, Second Floor, Vikas Puri ...

CONDITIONS OF SALE

1\. That the particulars specified in the schedule below have been stated to the best of ...

2\. The amount by which the buildings are to be increased shall be determined by the officer conduction the sale. In the event of any dispute arising as to the amount bid, or as to the bidder, the lot shall at once be again put to auction.

3\. The highest bidder shall be declared to be the purchaser of any lot, provided always that he is legally qualified to bid, and provided that it shall be in the discretion of the Court or officer holding the sale to decline acceptance of the highest bid when the price offered appears so clearly inadequate as to make it advisable to do so.

4\. For reasons recorded, it shall be in the discretion of the officer conduction the sale to adjourn it subject always to the provisions of rule 69 of Order XXI.

5\. In the case of movable property, the price of each lot shall be paid at the time of sale or as soon after as the officer holding the sale directs, and in default of payment the property shall forthwith be again put up and re-sold.

6\. In the case of immovable property, the person declared to the purchaser shall pay immediately after such declaration a deposit of 25 percent of the amount of his purchase money to officer conduction the sale and in default of such deposit the property shall forthwith be put up again and re-sold.

7\. The full amount of the purchase money shall be paid by the purchaser before the Court closes on the fifteenth day after the sale of the property, exclusive of such day or if the fifteenth day be a Sunday or other holiday, then on the first office day after the fifteenth day.

8\. In default of payment of the balance of purchase money within the period allowed, the property shall be re-sold after issue of a fresh notification of sale. The deposit after defraying the expenses of the sale, any, if the Court think fit, be forfeited to Government and the defaulting purchaser shall forfeit all claim to the property or to any part of the sum for which it may be subsequently sold.

Given under my hand and the seal of this Court, this **19th day of December 2023.**

SEAL

Addl. District Judge-06 (West), Tis Hazari Courts, Delhi.

SCHEDULE OF PROPERTY

1. Number of Lot : ____
2. Description of property to be sold, with the name of each owner Where there are more judgment debtors than one.: ____
3. The revenue assessed upon the estate, if the property to be sold is an interest in an estate or a part of an estate paying revenue to Government. ____
4. Detail of any encumbrance to which the property is liable: ____
5. Claims, if any, which have been put forward to the property and any other known particulars bearing on its nature and value:
6. The value of the property stated by the decree holder: ____
7. The value of the property as stated by the judgment debtors ____
8 ____ 9 ____ 10 ____ 11 ____ 12 ____ D

पश्चिमांचल विद्युत वितरण निगम लिमिटेड

अल्पकालीन ई-निविदा सूचना : विद्युत नगरीय वितरण मण्डल-प्रथम, गाजियाबाद के कार्यक्षेत्र के अन्तर्गत वित्तीय वर्ष 2024-25 हेतु हल्के डीजल चलित वाहनों (लाइसेंस समय चालक सहित) को किराये पर रखने हेतु निम्न ई-निविदा आमंत्रित की जाती है, जो दिनांक : 19.02.2024 को अपराह्न 12.00 बजे तक भरी जा सकती है एवं 19.02.2024 को 17.00 बजे व उसके पश्चात खोली जाएंगी। निविदा संख्या, धरोहर राशि एवं सम्बन्धित कार्यालय / अधिकारी क्रमश: हैं:- 56/2023-24/EUDC-1GZB, रु. 3120 मु. अभि.(वि.)-प्र., 57/2023-24/EUDC-1GZB, रु.-3000.00 अधी. अभि. वि.न.वि.म.-प्र., 58/2023-24/EUDC-1GZB, रु.-3000.00 सहायक लेखाधिकार, 59/2023-24/EUDC-1GZB, रु.-3000.00 प्रवर्तन दल-प्र., 60/2023-24/EUDC-1GZB, रु.-7920.00 अधि.अभि.,वि.न.वि.ख.-प्र. एवं एसडीओ-प्र. एवं द्वि., 61/2023-24/EUDC-1GZB, रु.-7920.00 अधि.अभि.,वि.न.वि.ख.-तृ.,एवं एसडीओ-प्र. एवं द्वि., 62/2023-24/EUDC-1GZB, रु.-7920.00 अधि.अभि. वि.न.वि.ख.-च.,एवं एसडीओ-प्र. एवं द्वि., 63/2023-24/EUDC-1GZB, रु.-10560.00 अधि.अभि.,वि.न.वि.ख.-न.,एवं एसडीओ-प्र., द्वि.एवं तृ., 64/2023-24/EUDC-1GZB, रु.-13200.00 अधि.अभि.,वि.न.प.ख.-प्र.,एवं सहा. अभि.(मी.)-प्र., तृ., प. एवं न.। अधोहस्ताक्षरकर्ता को किसी भाग को निरस्त करने का अधिकार होगा। अर्हता सम्बन्धी विस्तृत सूचना, तिथि, धरोहर राशि, संशोधन/विस्तार तिथि आदि https://etender.up.nic.in एवं निगम की वेबसाइट www.pvvnl.org पर देखा जा सकता है। अधीक्षण अभियन्ता, विद्युत नगरीय वितरण मण्डल-प्रथम, गाजियाबाद। पश्चिमांचल ... नम्बर 1800-180-3002 (निगम)/1800-180-8752 ...

दुमका (वार्ता)

दुमका (वार्ता)। कांग्रेस के वरिष्ठ नेता और पूर्व अध्यक्ष राहुल गांधी ने प्रधानमंत्री नरेन्द्र मोदी के नेतृत्व में चल रही केन्द्र सरकार पर निशाना साधते हुए कहा कि केंद्र की मोदी सरकार बड़े पूंजीपतियों का कर्ज माफ कर रही है लेकिन किसानों के छोटे ऋण को माफ करने से कतरा रही है। राहुल गांधी भारत न्याय यात्रा के क्रम में झारखंड दौरे के दूसरे दिन दुमका जिले के सरैयाहाट में शनिवार को आयोजित विशाल जनसमूह को संबोधित कर रहे थे। इसी क्रम में उन्होंने कहा कि केंद्र की भाजपा सरकार और आर एस एस के लोग देश में हिंसा और नफरत फैला रहे हैं। जबकि कांग्रेस देश मोहब्बत की दुकान के माध्यम से भाई के भाई को दिल जोड़ने में जुटी है। उन्होंने कहा कि आगामी लोकसभा चुनाव में केन्द्र में जब हमारी सरकार आएगी तो सम्पूर्ण देश में जाति जनगणना को लागू किया जाएगा।

राहुल गांधी ने कहा कि आरएसएस और भाजपा के लोग देश में जहां भी हिंसा और फैलाने में लगे हैं। जबकि कांग्रेस कन्याकुमारी से कश्मीर तक और मणिपुर से महाराष्ट्र तक की न्याय यात्रा के माध्यम से देश में प्रेम और सद्भाव कायम करने के प्रयास में लगातार जुटी है। उन्होंने जनसमूह में शामिल युवाओं से सवालिया लहजे में पूछा कि क्या प्रधानमंत्री नरेंद्र मोदी की सरकार में युवाओं को रोजगार नहीं मिला है। इस पर भारी तादाद में उपस्थित भीड़ में शामिल युवाओं ने हाथ उठा कर जवाब दिया,नहीं। उन्होंने कहा कि प्रधानमंत्री नरेन्द्र मोदी की सरकार ने गलत तरीके से नोटबंदी और गलत ढंग से जीएसटी लागू कर छोटे उद्यमियों की कमर तोड़ दी है। जिसके कारण युवाओं को रोजगार नहीं मिल पा रहा है।

राहुल गांधी ने कहा कि पूर्ववर्ती कांग्रेस सरकार ने जमीन अधिग्रहण कानून बना कर जमीन के मालिकों को उनका वाजिब हक दिलाने का प्रयास किया। लेकिन केन्द्र की भाजपा सरकार ने उसे कमजोर करने की कोशिश की। वहीं किसानों और जमीन मालिकों के हितों को नजरअंदाज कर इसे कमजोर करने के लिए तीन काले कानून बनाये गये। जिसका सम्पूर्ण देश में जोरदार विरोध हुआ। इस कारण केंद्र की भाजपा सरकार को उन तीन काले कानून वापस लेना पड़ा। उन्होंने कहा कि अडाणी समेत कई पूंजीपतियों के करोड़ों रुपए के ऋण माफ कर दिये गये लेकिन किसानों का कर्ज माफ नहीं किया गया।

उन्होंने दावा किया कि कांग्रेस ही देश के किसान, आदिवासी दलित पिछड़ा और युवाओं के हितों की रक्षा कर सकती है। उन्होंने गरीब किसान मजदूर और युवाओं के साथ सम्पूर्ण देश के हितों की रक्षा के लिए भाजपा को उखाड़ फेंकने का आह्वान किया। भारत न्याय यात्रा के दौरान पोड़ैयाहाट के कांग्रेस विधायक प्रदीप यादव के साथ झारखंड कांग्रेस के प्रदेश अध्यक्ष राजेश ठाकुर समेत कई प्रमुख नेताओं ने कांग्रेस नेता राहुल गांधी का गर्मजोशी से स्वागत किया। यात्रा में कांग्रेस के कई प्रमुख नेताओं के साथ काफी तादाद में महिला, युवा, किसान और मजदूर शामिल थे।

राष्ट्रीय सहारा
(हिन्दी दैनिक)

समाचार पत्र में वर्गीकृत एवं अदालती सूचना संबंधी विज्ञापन प्रकाशित कराने हेतु संपर्क करें :-

सी-1, 2, 3, सेक्टर-11, सहारा इंडिया कॉम्प्लेक्स, नोएडा, गौतमबुद्धनगर (उ.प्र.)

नोएडा : 0120-2598452,9811222337 7065477487, 9711999076, **नई दिल्ली : 9984455550,** 7838728979, **फरीदाबाद** : 9971421010, **गाजियाबाद** : 9811203482, **गुड़गांव** : 8826360011, **चंडीगढ़** : 9988479100, **आगरा** : 9368433355, मेरठ : 9837040104

वैधानिक सूचना

पाठकों को सलाह दी जाती है कि किसी विज्ञापन पर प्रतिक्रिया से पहले विज्ञापन में प्रकाशित किसी उत्पाद या सेवा के बारे में पूरी तरह उपयुक्त जांच-पड़ताल कर लें। यह समाचार पत्र उत्पाद या सेवा की गुणवत्ता आदि के विवरण के बारे में विज्ञापनदाता द्वारा किये गये दावे या उल्लेख की पुष्टि या समर्थन नहीं करता। समाचार पत्र उपरोक्त विज्ञापनों के बारे में किसी भी प्रकार से उत्तरदायी नहीं होगा।

गोरखपुर (एसएनबी)। प्रसार भारती के उप महानिदेशक एवं केन्द्रीय शिकायत निवारण अधिकारी एस ए त्रिपाठी ने दूरदर्शन महानिदेशालय के वरिष्ठ सतर्कता अधिकारी राजेश मीना को पत्र लिखकर आकाशवाणी व दूरदर्शन के कार्यक्रम प्रमुख डा. बृजेन्द्र नारायण के विरुद्ध भाजपा सांसद कमलेश पासवान की शिकायत पर तत्काल कार्रवाई के निर्देश दिये हैं। सांसद पासवान ने महानिदेशक आकाशवाणी व दूरदर्शन को लिखे गये पत्र में डा. बृजेन्द्र नारायण के कार्यकाल में हुई व्यापक अनियमितताओं एवं भ्रष्टाचार के संबंध में बिन्दुवार साक्ष्य सहित शिकायत की थी लेकिन शिकायतों पर संबंधित अधिकारियों ने कोई कार्रवाई नहीं की।

इससे पूर्व वरिष्ठ सतर्कता अधिकारी राजेश मीना ने सांसद को भेजे पत्र में अवगत कराया था कि उनके द्वारा की गयी शिकायत के संदर्भ में क्लस्टर प्रमुख आकाशवाणी एवं दूरदर्शन वाराणसी से तुरन्त तथ्यात्मक रिपोर्ट प्रेषित करने के आदेश दिये गये थे तत्पश्चात बिना किसी देरी के तुरन्त तथ्यात्मक रिपोर्ट प्रेषित करने के लिए तीन अनुस्मारक भी भेजे गये परन्तु अभी तक उनके स्तर से कोई तथ्यात्मक रिपोर्ट नहीं दी गयी है।

सांसद श्री पासवान ने महानिदेशक को कुछ दिनों पूर्व भेजे गये पत्र में कहा है कि ऐसा प्रतीत होता है कि आकाशवाणी व दूरदर्शन गोरखपुर के क्लस्टर प्रमुख वाराणसी एवं डीडीई वाराणसी भी भ्रष्टाचार में संलिप्त हैं। यदि जांचोपरान्त अविलम्ब कार्रवाई नहीं की जाती है तो वे सूचना प्रसारण मंत्री अनुराग ठाकुर को तथ्यों से अवगत कराकर अनियमितताओं में संलिप्त अधिकारियों के खिलाफ कार्रवाई की मांग करेंगे। इन्हीं अनियमितताओं को लेकर सांसद ने महानिदेशक दूरदर्शन तथा प्रसार भारती के सतर्कता विभाग प्रमुख को पत्र लिखकर जांचोपरान्त कार्रवाई किये जाने की मांग की थी।

दूरभाष सं0 : 0120–2820855
CIN: U31200UP2003SGC027458

कार्यालय
मुख्य अभियन्ता (वितरण)
पश्चिमांचल विद्युत वितरण निगम लि0
गाजियाबाद क्षेत्र–प्रथम,
निकट 33/11 केवी उपकेन्द्र, राजनगर, गाजियाबाद।

पत्रांक–394 /मु0अ0गा0क्षे0–प्रथम/गा0बाद/वाहन/2024–25 दिनांक 02 FEB 2024

कार्यालय ज्ञाप

अधीक्षण अभियन्ता, विद्युत नगरीय वितरण मण्डल–प्रथम गाजियाबाद द्वारा अपने कार्यालय के पत्रांक–2800 दिनांक–24.01.2024 के माध्यम से **वित्तीय वर्ष 2024–25 (दिनांक–01.04.2024 से 31.03.2025 तक)** हेतु निम्नलिखित कार्यालय में उनके सामने अंकित हल्के डीजल चालित वाहन को वाह्य ऐजेन्सी के माध्यम से किराये पर रखने प्रशासनिक एवं वित्तीय अनुमति हेतु अनुरोध किया है।

एतद्द्वारा **अधीक्षण अभियन्ता (मु0) कार्यालय प्रबन्ध निदेशक, पश्चिमाँचल विद्युत वितरण निगम लि0, मेरठ** के पत्रांक–9361/प0वि0वि0नि0लि0/मु0/वाहन दर/2024–25 दिनांक–19.12.2023 के तालिका–क एवं तालिका–ख (पुलिस प्रवर्तन दल–शहरी गाजियाबाद) के अनुपालन में निम्नलिखित अनुमन्य अधिकारियो हेतु **वित्तीय वर्ष 2024–25 (दिनांक–01.04.2024 से 31.03.2025 तक)** के लिए **हल्के डीजल वाहन (चालक सहित)** बाह्य एजेन्सी से ई–निविदा के द्वारा किराये पर रखने हेतु आवश्यक प्रशासनिक एवं वित्तीय अनुमति प्रदान की जाती है:–

क्र0सं0	पद का नाम	वाहन अनुमन्य	सं0
1	मुख्य अभियन्ता (वितरण) गाजियाबाद क्षेत्र–प्रथम गाजियाबाद।	कार	01 नं0
2	अधिशासी अभियन्ता (आई0टी0) कार्यालय मुख्य अभियन्ता (वि0) गाजियाबाद क्षेत्र गाजियाबाद।	डीजल चालित वाहन	01 नं0
3	उपमुख्य लेखाधिकारी, परिक्षेत्रीय लेखा कार्यालय (वि0) गाजियाबाद	डीजल चालित वाहन	01 नं0
4	अधीक्षण अभियन्ता, विद्युत नगरीय वितरण मण्डल–प्रथम गाजियाबाद।	कार	01 नं0
5	अधिशासी अभियन्ता, विद्युत नगरीय वितरण खण्ड–प्रथम गाजियाबद।	डीजल चालित वाहन	01 नं0
6	उपखण्ड अधिकारी, विद्युत नगरीय वितरण उपखण्ड–प्रथम, गाजियाबाद।	डीजल चालित वाहन	01 नं0
7	उपखण्ड अधिकारी, विद्युत नगरीय वितरण उपखण्ड–द्वितीय, गाजियाबाद।	डीजल चालित वाहन	01 नं0
8	अधिशासी अभियन्ता, विद्युत नगरीय वितरण खण्ड–तृतीय गाजियाबद।	डीजल चालित वाहन	01 नं0
9	उपखण्ड अधिकारी, विद्युत नगरीय वितरण उपखण्ड–प्रथम, गाजियाबाद।	डीजल चालित वाहन	01 नं0
10	उपखण्ड अधिकारी, विद्युत नगरीय वितरण उपखण्ड–द्वितीय, गाजियाबाद।	डीजल चालित वाहन	01 नं0
11	अधिशासी अभियन्ता, विद्युत नगरीय वितरण खण्ड–पंचम, गाजियाबद।	डीजल चालित वाहन	01 नं0
12	उपखण्ड अधिकारी, विद्युत नगरीय वितरण उपखण्ड–प्रथम, गाजियाबाद।	डीजल चालित वाहन	01 नं0
13	उपखण्ड अधिकारी, विद्युत नगरीय वितरण उपखण्ड–द्वितीय, गाजियाबाद।	डीजल चालित वाहन	01 नं0
14	अधिशासी अभियन्ता, विद्युत नगरीय वितरण खण्ड–नवम गाजियाबद।	डीजल चालित वाहन	01 नं0
15	उपखण्ड अधिकारी, विद्युत नगरीय वितरण उपखण्ड–प्रथम, गाजियाबाद।	डीजल चालित वाहन	01 नं0
16	उपखण्ड अधिकारी, विद्युत नगरीय वितरण उपखण्ड–द्वितीय, गाजियाबाद।	डीजल चालित वाहन	01 नं0
17	उपखण्ड अधिकारी, विद्युत नगरीय वितरण उपखण्ड–तृतीय, गाजियाबाद।	डीजल चालित वाहन	01 नं0
18	अधिशासी अभियन्ता, विद्युत नगरीय परीक्षण–प्रथम, गाजियाबाद।	डीजल चालित वाहन	01 नं0
19	सहायक अभियन्ता (मीटर) विद्युत नगरीय परीक्षणशाला–प्रथम, गाजियाबाद।	डीजल चालित वाहन	01 नं0
20	सहायक अभियन्ता (मीटर) विद्युत नगरीय परीक्षणशाला–तृतीय, गाजियाबाद।	डीजल चालित वाहन	01 नं0
21	सहायक अभियन्ता (मीटर) विद्युत नगरीय परीक्षणशाला–पंचम, गाजियाबाद।	डीजल चालित वाहन	01 नं0
22	सहायक अभियन्ता (मीटर) विद्युत नगरीय परीक्षणशाला–नवम, गाजियाबाद।	डीजल चालित वाहन	01 नं0
23	कार्यालय पुलिस प्रवर्तन दल प्रथम (शहर), गाजियाबाद।	डीजल चालित वाहन	01 नं0

नियम व शर्ते–

1. **उक्त समस्त वाहनों को किराये पर रखने की प्रकिया ई–निविदा के माध्यम से की जायेगी।**
2. उ0प्र0 पावर कार्पोरेशन के आदेश सं0–295/कार्य/14/पाकालि/2000–2003 दि0–27.02.2003 द्वारा प्रदत्त प्रशासनिक एवं वित्तीय अधिकारों के अन्तर्गत उपरोक्त कार्य कराया जाये।
3. उपरोक्त वाहन **मुख्य अभियन्ता हेतु 26,000.00 अधिकतम, अधीक्षण अभियन्ता एवं उपमुख्य लेखाधिकारी स्तर के अधिकारियों एवं प्रवर्तन दल हेतु रु0–25,000/–अधिकतम तथा डीजल चालित वाहन हेतु अनुमन्य अधिकारियों के लिये रु0–22,000/– अधिकतम प्रतिमाह** के आधार पर वाहन चालक सहित किराये पर रखे जायेंगे तथा यह सुनिश्चित कर लें कि वाहन 3 वर्ष से अधिक पुराना न हो।
4. यदि कोई अधिकारी दोहरा कार्यभार वहन कर रहा है तो उसे केवल एक ही वाहन अनुमन्य होगा।
5. निगम मुख्यालय मेरठ द्वारा अपने उपरोक्त पत्र सं0–1292 दिनांक–16.02.2023 के द्वारा **प्रतिमाह उपभोग की अधिकतम सीमा** निम्नवत् निर्धारित की गयी है:–
   अधीक्षण अभियन्ता (वितरण), शहरी हेतु–2500 कि0मी0, ग्रामीण 3000 कि0मी0, उपमुख्य लेखाधिकारी, परिक्षेत्रीय लेखा कार्यालय हेतु–2500 कि0मी0, अधिशासी अभियन्ता (वितरण/परीक्षण) शहरी हेतु–1500 कि0मी0, ग्रामीण–2500 कि0मी0, अधिशासी अभियन्ता (निर्माण/कार्यशाला/कार्य/जानपद/भण्डार) –2500 कि0मी0, सहायक अभियन्ता मीटर/कार्य/जनपद/कार्यशाला शहरी में 1500 कि0मी0, ग्रामीण 2000 कि0मी0 तथा सहायक अभियन्ता निर्माण/आई0टी0 2000 कि0मी0, उपखण्ड अधिकारी वितरण शहरी 1500 कि0मी0 ग्रामीण 2000 कि0मी0।

(क्रमशः 02)

6. उ0प्र0 पावर कार्पोरेशन लि0 के कार्यालय आदेश सं0–903 / जी0ए0 / पाकालि–12 / 2002–5(26)जी0ए0 / 72 दिनांक–22.06.2002 के अनुसार जिन अधिकारियों को जीप आवंटित की जायेगी उनके वेतन से जीप हेतु रुपये 400 / –प्रतिमाह प्रति जीप काटे जायेंगे तथा कार आवंटित होने पर रु0 500 / –प्रति कार प्रति माह काटे जायेंगे। इस सम्बन्ध में यदि अन्य कोई आदेश प्राप्त होता है, तो वह नियमनुसार लागू होगा ।
7. उ0प्र0 पावर कार्पोरेशन लि0, लखनऊ के आदेश संख्या–1566 / जी0ए0 / सविप–12 / 97–5(2) जी0ए0 / 97 दिनांक 31.05.1997 के द्वारा निर्गत निर्देशों का पालन भी किराये पर रखे जाने वाले वाहनों के लिये किया जायेगा।
8. वाहन चालक सहित किराये पर लिया जायेगा एवं वाहन तथा चालक की उपलब्धता 24 घण्टे रहेगी। ड्राइवर की नाईट शिफ्ट का कोई भुगतान अलग से नहीं किया जायेगा। यह भी सुनिश्चित कर लें कि वाहन चालक को उचित मानदेय उपलब्ध हो जाये।
9. वाहन का प्रयोग करने वाले अधिकारी लॉग–बुक में नियमित रुप से प्रतिदिन प्रविष्टियाँ अंकित करेंगे तथा लॉग–बुक एकाउण्ट प्रतिमाह प्रेषित करेंगे।
10. ईधन पर होने वाला व्यय निगम द्वारा वहन किया जायेगा।
11. गाडी खराब होने की स्थिति में फर्म का दायित्व होगा कि दूसरी गाडी 02 घंण्टे के अन्दर उपलब्ध करायेगी अन्यथा की स्थिति में फर्म पर रु0 200.00 प्रति घण्टे की दर से पेनाल्टी (जिस अवधि में गाडी उपलब्ध नहीं होगी) फर्म के बीजक से काटी जायेगी तथा उस दिन के वाहन के किराये का भुगतान भी नही किया जायेगा।
12. ड्राईवर की उपलब्धता 24 घण्टे रहेगी तथा ड्राईवर के अनुपस्थित होनें की स्थिति में फर्म का दायित्व होगा कि दूसरे ड्राईवर को 02 घंण्टे के अन्दर उपलब्ध करायेगी अन्यथा की स्थिति में फर्म पर रु0 200.00 प्रति घण्टे की दर से पेनाल्टी (जिस अवधि में ड्राईवर उपलब्ध नहीं होगा) फर्म के बीजक से काटी जायेगी तथा उस दिन के वाहन के किराये का भुगतान भी नही किया जायेगा।
13. किराये पर लिये जाने वाले वाहनों का उपयोग केवल निगमीय कार्यो के निष्पादन हेतु ही किया जायेगा।
14. जिन अधिकारियों को आवंटित पुराने वाहन को निष्प्रयोज्य घोषित करके नीलाम नहीं किया गया है तथा धनराशि नही जमा करायी गई है, वहां किराये पर वाहन रखने हेतु प्रशासनिक / वित्तीय अनुमति तक तक प्रदान नही की जायेगी जब तक अप्रयोज्य वाहन की नीलामी के बाद धनराशि विभाग में जमा नहीं हो जायेगी। इसका पालन कराने का उत्तरदायित्व सम्बन्धित अधीक्षण अभियन्ता का होगा।
15. इस सम्बन्ध में निगम द्वारा समय–समय पर निर्गत प्रशासनिक एवं वित्तीय नियमों का अनुपालन भी सुनिश्चित किया जायेगा।
16. उपखण्ड अधिकारी द्वारा उक्त वाहन का प्रयोग राजस्व वसूली / कैम्पों हेतु भी किया जायेगा, जिसके लिए वे उक्त वाहन पर लाउडस्पीकर लगाकर व्यापक प्रचार–प्रसार भी कराना सुनिश्चित करेगें।

(नीरज स्वरुप)
मुख्य अभियन्ता

पत्रांक– 394 / मु0अ0गा0क्षे0–प्रथम / वाहन / तद्दिनांक– 02 FEB 2024

प्रतिलिपि– निम्नलिखित को सूचनार्थ एवं आवश्यक कार्यवाही हेतु प्रेषित–

1. निदेशक (का0 एवं प्रशा0), पश्चिमाँचल विद्युत वितरण निगम लि0, मेरठ।
2. अधीक्षण अभियन्ता (मु0), कार्यालय प्रबन्ध निदेशक, पश्चिमाँचल विद्युत वितरण निगम लि0, मेरठ।
3. अधीक्षण अभियन्ता, विद्युत नगरीय वितरण मण्डल–प्रथम, गाजियाबाद।
4. उपमुख्य लेखाधिकारी, परिक्षेत्रीय लेखा कार्यालय (वि0) गाजियाबाद।

(नीरज स्वरुप)
मुख्य अभियन्ता